

Apfelvermarktung verläuft reibungslos

Während das Sommerobst in der Vermarktung mit den derzeitigen Wetterkapriolen (zu kalt, zu nass, zu wenig Sonne) zu kämpfen hat, verläuft die Vermarktung von Äpfeln ohne größere Probleme. Durch das kleiner werdende Angebot können festere Preise erzielt werden.

● Bodensee

Die Apfelvermarktung läuft in zufriedenstellenden Bahnen. Im Mittelpunkt steht der Absatz der Jonagoldgruppe. Die Preise im Abverkauf nähern sich schrittweise der Notierung. Im Schnitt kosteten Jonagold Kl. 1 in der letzten Woche 47,11 €/dt. Die Vermarktung von Erdbeeren gestaltet sich aufgrund der Witterung schwierig. Die begrenzte Haltbarkeit der Ware, die verhaltene Nachfrage und die Mengenzufuhren aus den norddeutschen Anbaugebieten setzen den Markt unter Druck. Dadurch ergibt sich eine ungewöhnlich große Preisspanne zwischen den einzelnen Partien. Spitzenware lässt sich problemlos vermarkten, stellt derzeit aber nur den kleineren Teil des Gesamtangebotes dar. Für das Beersortiment bei Johannis- und Stachelbeeren besteht lebhaftere Nachfrage für die ersten Partien. Bei den Kirschen beginnt die Vermarktung

Die Kernobstnotierung gilt für großhandelsfähige Mengen durchschnittlicher Qualität, in €/dt, netto, ohne Verpackung, ab Station Bodensee. Die notierten Preise sind für den Notierungstag von der Notierungskommission geschätzte Gleichgewichtspreise. Sie sind weder empfohlene Preise, noch verbindliche Richtpreise, sondern geben eine kurz gefasste Beurteilung der Marktlage. Die tatsächlichen Preise können je nach Lieferumfang und Qualität von den Notierungen abweichen. Spitzenqualitäten, Kleinverkäufe etc. erzielen entsprechend mehr.

Kooperationspartner in der Notierung:



der Knorpelkirschen mit Sorten wie Samba, Johanna und Annabella.

● Notierung Bodensee

Ab Station in €/dt, Kl.1, netto

12.06. ± 22.05 08.05

Woche	CA	CA	CA
Elstar			
85/90	56	56	56
80/85	61	61	61
75/80	63	63	63
70/75	59	59	59
65/70	50	50	50
60/65	42	42	42
70+ Kl.2	33	33	33
Golden D.			
75/80/85/90	52	+2 50	50
70/75	44	+2 42	42
65/70	38	+2 36	36
70+ Kl.2	33	+3 30	30
Idared			
90/95	38	+3 35	35
85/90	40	+3 37	37
70/75/80/85	45	+3 42	42
65/70	42	+5 37	37
70+ Kl.2	35	+5 30	30
Jonagold			
90/95	43	+8 35	35
85/90	50	+8 42	41
75/80/85	58	+9 49	47
70/75	57	+9 48	45
65/70	50	+6 44	41
70+ Kl.2	35	+2 33	31
Pinova			
85/90	52	+4 48	48
70/75, 80/85	55	+4 51	51
75/80	58	+4 54	54
65/70	45	+6 39	39
70+ Kl.2	33	+3 30	30

Not.vorsitz: Hr. Hirtle, KOB

Redakt. / Ber.: Fr. Goldbach, LEL

© LLM Schwäbisch Gmünd, KOB Bavendorf

Deutsche Großmärkte

Ø-Preise (Frankfurt, Hamburg, Köln, München, Berlin), in €/dt, Kl. I, netto

25 24 23

Woche				
Äpfel				
Boskoop	NL	70/75	85	85 85
Braeburn	RCH	70/75	123	125 130
	D	lose	74	77 76

	F	75/80	120	119	118
	I	75/80	115	108	107
	NZ	70/75	141	142	143
	ZA	70/75	121	122	130
Cox Orange	NZ	70/75	146	145	145
Cripps Pink	RA	70/75	166	179	172
	BR	75/80	148	142	142
	RCH	70/75	157	167	172
	F	75/80	175	175	174
	I	75/80	170	169	170
	NZ	70/75	178	184	184
	RCH	70/75	161	145	135
Elstar	D	lose	83	79	77
	NL	lose	70	71	71
Fuji/Kiku	D	lose	83	82	75
	ZA	75/80	119	119	-
Golden D.	D	lose	73	74	74
	I	lose	94	94	94
	NL	lose	80	80	80
	ZA	70/75	115	121	136
G. Smith	RCH	70/75	114	118	117
	F	70/75	108	110	110
	I	lose	96	97	97
	NZ	75/80	161	161	-
	ZA	70/75	117	117	117
Idared	D	lose	68	-	-
Jonagold	D	lose	73	72	72
	NL	lose	75	75	75
Jonagored	D	lose	70	69	67
Pinova	D	lose	90	78	78
Red Delicious	I	75/80	113	112	110
Clubsorten	F	75/80	175	175	175
	I	75/80	140	140	140
	NZ	70/75	187	180	181
	NL	75/80	160	160	160
Sonst. Sorten	D	lose	80	-	-
Royal Gala	RA	70/75	114	119	121
	BR	70/75	119	119	119
	RCH	70/75	118	118	120
	F	75/80	121	121	121
	NZ	70/75	141	142	140

Birnen

Abate Fetel	RA	75/80	176	178	180
	RCH	70/75	164	163	165
Conference	NL	lose	95	92	87
Forelle	RCH	65/70	231	235	238
	ZA	65/70	167	217	232
Triumph	RA	70/75	118	111	108
	RCH	65/70	127	123	121
	ZA	65/70	104	104	104
Sonst. Sorten	NZ	75/80	229	229	229

Beeren

Erdbeeren	D		209	266	174
-----------	---	--	-----	-----	-----

Steinobst

Nekt., gelbfl.	I	AA	274	321	-
Nekt., weißfl.	F	AA	350	-	-

	E	A	374	424	446
Pfirs., gelbfl.	I	AA	227	275	329
Pflaumen					
Red Beaut	E		200	222	263
Ruth Gerst.	D		240	-	-
	I		214	-	-
Sonst. Sorten	RCH		300	-	-
	I		278	288	-
	E		275	-	-

Quelle: BLE

In KW 25 war die Lage am Apfelmarkt recht ruhig, die Überseeangebote dominierten das Geschehen. Gala wurden von den Kunden bevorzugt und erzielten festere Preise. Zusehends punkten die Überseeäpfel mit der Erntefrische, während europäische Offerten mitunter erste leichte Konditionsprobleme aufwiesen. Auch bei Birnen blieb der Marktverlauf ruhig, die Preise unverändert. Aus Italien kamen erste Sommerbirnen in den Verkauf. Diese wurden gut angenommen und erzielten Preise zwischen 1,60 und 2,00 €/kg (Bella di Giugno). Das Sortenspektrum bei Erdbeeren umfasste Elsanta, Sonata, Malwina, Diana und Yamaska. Die Konditionen der einzelnen Partien waren recht unterschiedlich und alle vom ungünstigen Wetter geprägt. Preisgeständnisse waren an der Tagesordnung. Der Abverkauf war auf den Märkten im Süden des Landes durch das freundliche Wetter erheblich besser als im Norden. Bei Kirschen beherrschten Abladungen aus Italien und der Türkei den Handel. Heimische Anlieferungen stockten aufgrund des regnerischen Wetters. Die Preise tendierten insgesamt leicht nach unten, da die Nachfrage nicht mit den Bereitstellungen mithalten konnte.

Großmarkt München

Ø-Preise in €/dt, Kl. 1, netto

2012 26.6. 19.6.

Äpfel					
Braeburn	NZ	70/75	136	139	
	ZA	70/75	122	122	
Cox Orange	NZ	70/75	142	144	
	NZ	75/80	147	150	
Cripps Pink	RA	70/75	188	188	
	RA	75/80	196	196	
	RCH	70/75	164	164	
	RCH	75/80	172	172	
	NZ	70/75	175	175	
	NZ	75/80	181	181	
Golden D.	D	lose	75	73	
	I	75/80	102	99	
	I	lose	97	94	
	ZA	70/75	114	119	
	ZA	75/80	119	125	
G. Smith	RCH	70/75	108	114	
	RCH	75/80	114	119	
	I	70/75	102	102	
	I	lose	96	96	
Jonagold	D	lose	75	73	
Royal Gala	RA	70/75	114	114	
	RA	75/80	119	119	
	RCH	70/75	114	114	
	RCH	75/80	119	119	

Birnen					
Triumph	RCH	70/75	110	110	
	RCH	75/80	117	117	
	ZA	65/70	100	104	
	ZA	70/75	108	112	

Beeren					
Erdbeeren	D		170	250	

Kirschen					
California	E		350	300	
Duroni	I		323	323	
großfruchtig	D		500	-	
kleinfruchtig	D		325	300	
Moreau	I		294	247	
Napoleon	TR		475	400	
Tragana	GR		250	225	
Van	RO		300	300	

Steinobst					
Nekt., gelbfl.	I	A	201	213	
	I	AA	262	274	
Nekt., weißfl.	F	AA	409	-	

	E	B	274	335
Pfirs., gelbfl.	I	A	177	201
	I	AA	207	244

Pflaumen					
Herman	D		335	-	
Ruth Gerstetter	D		275	-	
	I		175	225	

Quelle: BLE

In KW 25 nahm das Apfelerangebot aus Deutschland und Italien weiter ab. Davon profitierte die Ware aus Übersee, die Angebotslücken problemlos abdecken konnte. Bei der Kundschaft am meisten gefragt waren gut ausgefärbte Braeburn, Granny Smith und Golden Delicious. Die Nachfrage bei Erdbeeren zog an, konnte aber durch verstärkte Zufuhren aller Liefergebiete bedient werden. Aus Norddeutschland kamen neben Ware vom Niederrhein auch Angebote aus Schleswig-Holstein und Niedersachsen auf den Markt. Mitte der Woche bildeten sich Bestände. Leichte Preisrücknahmen entlasteten zwar den Markt, vollständig geräumt wurde er jedoch nicht. Bei den Kirschen wurden nach Regenpause wieder Burlat vom Bodensee und aus Baden geliefert. Da der Markt gerade mit Ware aus der Türkei und Italien gesättigt ist, war das Interesse eher verhalten. Die Preise lagen bei 4,50€/kg für Kordia 24mm+ aus der Steiermark und Napoleon (bis 30 mm) aus der Türkei. Insgesamt war das Interesse niedriger als das Angebot, was zu Beständen bei den Händlern führte. Das Beerenangebot war insgesamt sehr umfangreich und stammte überwiegend aus Süddeutschland. Die Nachfrage war lebhaft, der Markt am Ende der Woche geräumt.

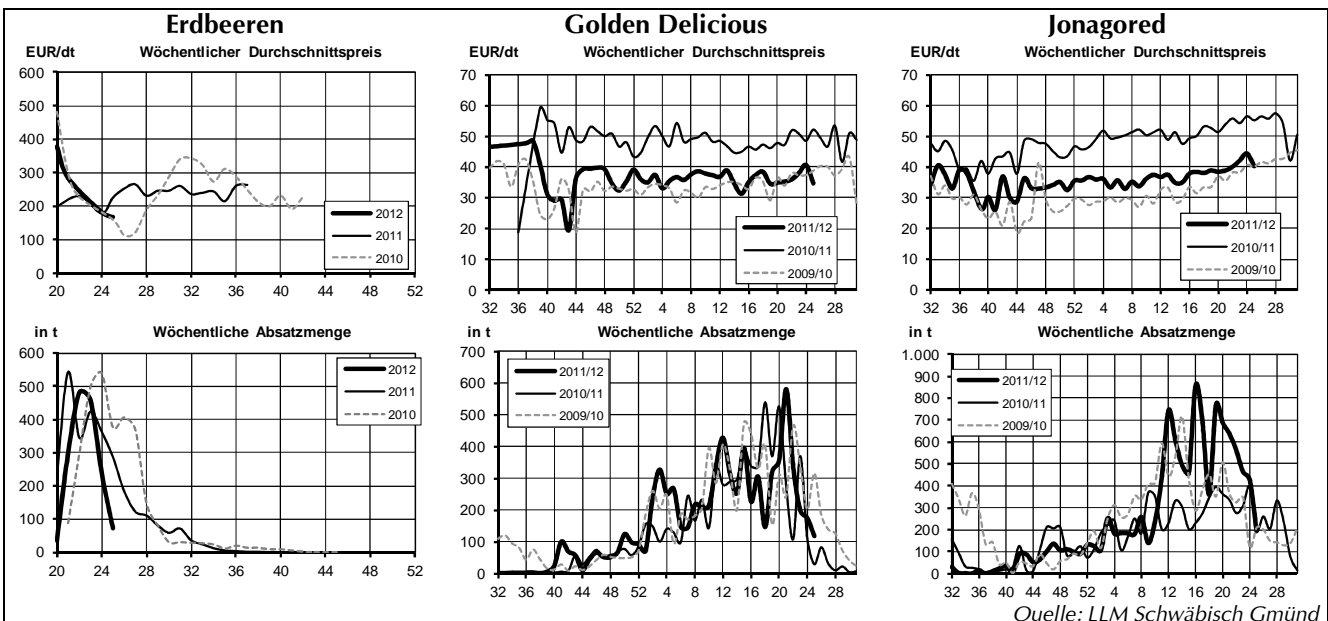

● Marktstatistik für die Obstregion Bodensee

Woche / Saison	Absatzmengen (in t)						Preise (in €/dt)					
	25	24	23	22	Saison	Vorsaison	25	24	23	22	Saison	Vorsaison
Apfel gesamt	1.227	2.554	2.546	3.031	173.966	133.952	39,05	39,22	41,91	40,65	37,63	50,47
Tafelware	967	2.059	2.385	2.805	139.083	117.275	44,21	44,08	43,41	42,38	43,09	54,79
Klasse 1	695	1.879	2.203	2.615	126.362	106.779	47,28	45,42	44,69	43,31	44,51	56,57
Klasse 2	272	180	182	190	12.721	10.496	36,39	30,07	27,94	29,57	29,03	36,63
Klasse 3	100	44	43	19	4.133	2.496	21,79	24,92	19,81	25,00	23,57	29,01
Verwertung	160	451	118	207	30.749	14.181	18,58	18,41	19,64	18,70	14,84	18,58
Braeburn	-	3	3	7	18.578	15.096	-	19,00	41,47	38,67	42,91	54,99
Elstar	29	138	214	297	29.641	21.061	45,55	48,40	53,67	52,64	46,30	61,29
Klasse 1	23	114	200	276	27.083	19.249	49,48	52,76	55,46	54,60	48,01	63,77
75/80	6	34	66	73	3.927	4.384	60,00	58,21	60,68	60,52	55,42	70,65
70/80	9	7	25	29	9.296	3.770	52,55	60,16	54,12	56,90	47,44	63,02
70/75	1	33	31	54	2.630	2.829	55,00	54,99	54,00	54,72	51,23	66,95
65/70	5	31	38	52	2.591	1.889	41,92	45,89	47,03	46,82	43,21	58,53
Klasse 2	5	24	14	22	2.288	1.436	28,51	28,02	27,35	27,67	29,18	37,77
Gala Royal	6	45	15	29	16.949	13.145	30,51	38,15	42,82	41,02	45,81	55,65
Klasse 1	6	11	15	27	15.799	12.651	30,51	38,62	42,82	42,83	46,98	56,43
60/70	2	4	13	20	2.202	508	37,80	40,19	42,37	40,98	45,18	42,09
Golden Delicious	119	175	199	335	7.466	6.795	34,67	40,63	38,05	35,98	35,86	47,86
Klasse 1	59	161	144	298	5.992	5.808	47,68	41,97	42,55	36,86	38,41	49,76
75/80	10	30	27	70	1.089	999	48,39	48,24	44,40	43,17	45,06	56,43
70/80	7	73	63	72	1.758	1.011	36,11	41,17	44,64	37,91	36,69	46,82
Klasse 2	1	14	55	38	1.206	938	28,81	25,35	26,35	29,05	26,69	37,10
Klasse 3	59	-	-	-	269	50	21,74	-	-	-	20,16	29,13
Idared	54	148	194	200	6.587	8.780	41,56	37,23	39,52	39,94	33,78	46,06
Klasse 1	53	110	169	181	4.723	6.608	41,94	40,79	40,99	41,03	35,33	47,55
80/85	31	3	66	40	466	531	42,40	44,03	38,39	39,22	37,03	49,88
75/80	9	29	38	43	606	1.059	46,26	34,81	40,74	41,54	36,09	48,18
70/80	1	6	20	36	778	1.358	52,00	39,11	40,93	41,59	29,62	42,85
70/75	3	35	11	20	362	313	38,21	41,21	37,30	40,66	35,41	47,95
Jonagold	385	715	805	941	25.667	22.306	44,93	43,15	40,93	40,60	35,79	49,31
Klasse 1	267	649	742	869	21.262	18.583	47,11	44,67	42,17	41,57	38,32	52,56
80/85	53	101	108	82	2.021	2.605	46,67	44,94	42,94	44,14	40,72	54,12
75/80	97	227	160	209	4.022	3.792	48,46	46,90	43,59	42,48	41,54	56,04
70/80	54	139	144	169	4.611	2.779	46,34	44,17	42,29	41,53	37,76	54,55
Klasse 2	107	38	45	53	1.998	2.835	41,94	30,70	28,31	30,35	27,29	34,00
Jonagored	194	426	464	562	11.432	8.250	40,28	44,35	42,09	40,07	37,36	50,51
Klasse 1	163	413	450	532	10.758	7.719	43,73	44,91	42,60	40,75	38,06	51,51
80/90	22	49	20	104	1.705	1.856	43,20	41,67	43,04	39,23	34,96	51,94
75/85	20	43	97	90	1.630	105	39,82	43,36	43,25	39,20	37,32	50,47
75/80	28	110	66	71	1.017	1.448	46,94	51,09	43,95	43,85	41,98	55,06
70/80	30	112	68	93	2.864	562	48,64	44,66	46,62	45,45	41,87	52,65
Klasse 2	1	13	14	30	532	494	27,00	26,64	25,32	27,78	26,92	36,45
Klasse 3	30	-	-	-	143	38	21,93	-	-	-	23,55	30,82
Sonst. Tafeläpfel	3	2	2	16	1.647	1.203	37,67	37,84	35,15	35,95	34,66	39,20
Topaz	-	6	3	3	2.308	1.597	28,39	27,32	49,44	44,75	39,82	53,36
Pinova	34	146	180	241	3.055	3.109	48,67	45,27	44,70	47,38	42,54	48,28
Klasse 1	31	130	146	230	2.770	2.285	50,05	47,60	50,08	48,14	44,36	55,89
75/80	7	28	54	50	518	415	56,32	52,29	53,63	49,83	50,80	59,92
70/80	7	24	23	26	604	549	42,15	41,57	42,63	41,21	40,74	55,90
70/75	8	27	27	84	541	481	51,91	49,90	50,03	51,01	47,46	57,33
65/75	4	18	15	33	389	231	55,74	53,88	51,90	47,39	39,94	47,21
Klasse 2	3	9	9	11	242	292	33,14	28,74	28,44	31,00	25,62	30,86
Fuji	-	10	10	18	7.641	7.749	-	32,42	39,58	38,43	57,82	64,08
Cameo	57	155	271	117	3.392	2.245	62,69	50,52	47,52	52,68	55,77	68,91
Klasse 1	53	148	258	108	3.261	2.193	64,95	51,30	48,26	54,05	56,91	69,74
80/85	-	21	55	9	222	15	-	41,15	42,26	49,00	49,56	70,96
75/80	21	59	66	31	665	296	68,53	54,32	54,22	58,36	60,64	74,37
65/75	25	24	26	36	1.112	529	68,40	68,35	68,24	68,78	63,32	69,47
Klasse 2	4	7	13	8	130	48	35,21	33,41	33,08	34,63	27,30	33,78
Red Prince	186	128	65	55	3.290	2.142	35,53	44,31	42,82	43,56	40,09	56,92
Klasse 1	37	124	60	51	2.420	2.105	45,74	44,89	44,25	44,18	43,81	57,32
75/80	4	18	14	13	432	403	54,85	52,30	48,68	48,13	47,33	61,06
70/80	24	12	15	4	358	285	42,53	45,74	44,87	46,75	47,34	60,77
70+	-	61	-	-	61	5	-	41,00	-	-	41,00	58,43
Mostäpfel	148	438	58	194	26.916	11.814	18,54	18,40	18,63	18,70	14,60	18,88
Koch-/Ind.äpfel	11	14	60	13	3.701	2.367	19,00	19,00	20,63	18,67	16,47	17,09
Beeren gesamt	82	244	459	481	1.621	2.443*	181,10	185,04	140,03	175,45	194,17	214,46*
Tafelware	82	244	459	481	1.621	2.443	181,10	185,04	140,03	175,45	194,17	214,46
Klasse 1	82	242	457	477	1.614	2.442	181,10	186,03	140,33	176,51	194,83	214,51

Erdbeeren, Körbe	72	240	458	481	1.589	2.296 *	167,43	182,33	139,93	175,40	191,41	212,56 *
Klasse 1	72	238	456	477	1.582	2.295	167,43	183,32	140,24	176,46	192,07	212,62
25+	30	65	95	111	385	732	205,99	216,31	157,30	174,57	201,63	215,63
Unsort.	32	145	326	324	1.075	1.559	144,82	169,61	136,78	173,72	190,82	211,23
R.Johannisb. Schale	6	1	-	-	7	42 *	269,16	290,95	-	-	273,43	223,61 *
Stachelbeeren Schale	3	3	-	-	6	31 *	324,41	374,35	-	-	345,86	286,61 *

Saison (Lagerobst = Wirtschaftsjahr ab KW 32, Sommerobst(*) = Kalenderjahr).

© LLM Schwäbisch Gmünd

Notierung Niederelbe

Gebietsabgabepreise in €/dt, Kl. I

2012	25.06.	±	18.06.
Jonagold	CA	CA	
65/70	46	+3	43
70/75	51	+3	48
75/80/85	56	+3	53
85/90	49	+3	46
70/80/90	51	+3	48
Jonagored**	CA	CA	
65/70	50	+3	47
70/75	55	+3	52
75/80/85	58	+3	55
85/90	53	+3	50
70/80/90	55	+3	52
Mostäpfel	16,5		16,5

** mind. 30% Rotfärbung

Quelle: AMI

An der Niederelbe verläuft der Verkauf von Jonagold und Jonagored stetig. Bei Jonagold zeigt sich deutlich der Trend zu festeren Preisen. Dem wurde in der Notierung Rechnung getragen. Jonagored wird eher dosiert verkauft, auch hier ziehen die Preise an. Bei Red Jonaprince und Mostäpfeln bleibt die Marktlage unverändert.

Notierung Südtirol

Man konzentriert sich fast ausschließlich auf die Vermarktung von Golden Delicious. Mit der preislichen Entwicklung zeigt man sich zufrieden, höhere Preise waren in letzter Zeit realisierbar. Die Ver-

Impressum

Marktbericht für die Obstregion Bodensee
erscheint wöchentlich

Herausgeber
Landesanstalt für Entwicklung der Landwirtschaft (LEL), Oberbettringer Str. 162, 73525 Schwäbisch Gmünd
www.agrarmaerkte-bw.de

Redaktion
Ulrike Ockert, geb. Goldbach, Landesstelle für landwirtschaftliche Marktkunde (LLM),
☎ 07171/917-206
☎ 07171/917-246
✉ obstmarktbericht@lel.bwl.de

Bezugsbedingungen
Jährlicher Bezugspreis inkl. Versand:
Inland: 55 €, Ausland: 85 €. Es gelten die Bezugsbedingungen der LEL.
Die Marktinformationen wurden mit äußerster Sorgfalt erarbeitet, eine Haftung schließen wir aus. Alle Rechte vorbehalten. Abdruck und Auswertung nur nach schriftlicher Vereinbarung.

© LEL Schwäbisch Gmünd

kaufsmengen machen eine Warenverfügbarkeit bis an die nächste Ernte heran möglich.

Preise in €/dt, Kl. 1, netto

2012	26.06.		19.06.	
	T/HW	BW	T/HW	BW
Golden Del.				
70/75	45	50	45	50
75/80	50	55	50	55
80/90	60	65	60	65
Stark Del.				
70/75	55	75	55	75
75/80	65	85	65	85
80/90	70	90	70	90
Granny S.				
70/75	55	-	55	-
75/80	60	-	60	-
90/80	65	-	65	-
Morgenduft				
70/80	55	-	55	-
80/90	65	-	65	-
Jonagold				
70/75	55	-	55	-
75/85	60	-	60	-
Fuji				
70/75	60	-	60	-
75/80	80	-	80	90
80/90	90	-	90	100

Quelle: VOG, VIP und Fruttunion

Notierung Elbe/Saale

Abgabepreise ab Station in €/dt, Kl. 1, netto

2012	26.06.	±	19.06.	12.06.
Jonagold	CA	CA	CA	
65/70	50		50	45
70/75	52	-3	55	50
75/80	60		60	60
80/85	60		60	60
85/90	58	+3	55	50
Golden D.	CA	CA	CA	
65/70	45	+5	40	40
70/75	50	+2	48	48
75/80	55		55	55
80/85	55		55	55
85/90	55		55	55
Idared	CA	CA	CA	
65/70/75	48		48	45
75/80	53	+3	50	48
80/85	53	+3	50	48
85/90	50	+2	48	45

Quelle: Marktvereinigung OuG, Dresden

Vorräte Südtirol

am 1. Juni, in t

	Jun 12	Mai 12	Abau in t
Golden Del.	151.148	249.315	98.167
Jonagold	6.894	8.337	1.443
Granny Smith	6.633	16.735	10.102
Braeburn	5.391	23.796	18.405
Red Del.	5.057	22.099	17.042
Fuji	3.333	16.667	13.334
Morgenduft	1.707	3.874	2.167
Stay./Win.	1.520	2.807	1.287
Idared	1.300	1.929	629
Cripps Pink	654	9.081	8.427
Renetta	625	1.235	610
Gloster	29	34	5
Gala	-	93	93
Sonst. Sort.	1.138	4.649	3.511
Schälware	1.014	1.235	221
Äpfel ges.	186.443	361.886	175.443

Quelle: Handelskammer Bozen; Assomela

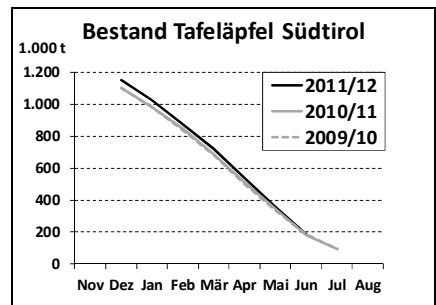

In Südtirol lagerten zum 1. Juni noch 186.433 t Äpfel. Das Hauptangebot besteht aus Golden Delicious (151.148 t), die zum überwiegenden Teil exportiert werden. Im Mai konnten insgesamt 175.443 t Äpfel verkauft werden. Das ist im Schnitt ein sehr zufriedenstellendes Ergebnis.

Steiermark

5. Marktinformation 2011/12
Richtpreise in der Steiermark, in €/dt, Klasse I

2012	06.06.	±	22.02.
Arlet	70-75	50	50
Braeburn	70-75	40	40
Elstar	70-75	50	50
Gala	70-75	53	53
Golden Del.	70-75	45	45
Idared	70-75	45	45
Jonagold	70-75	48 +3	45
Kronprinz R.	70-75	90	90
Pinova	70-75	50	50
Rubinette	70-75	50	50
Topaz	70-75	55	55

Quelle: OPST Partner Steiermark GmbH